

Brustkrebstherapie

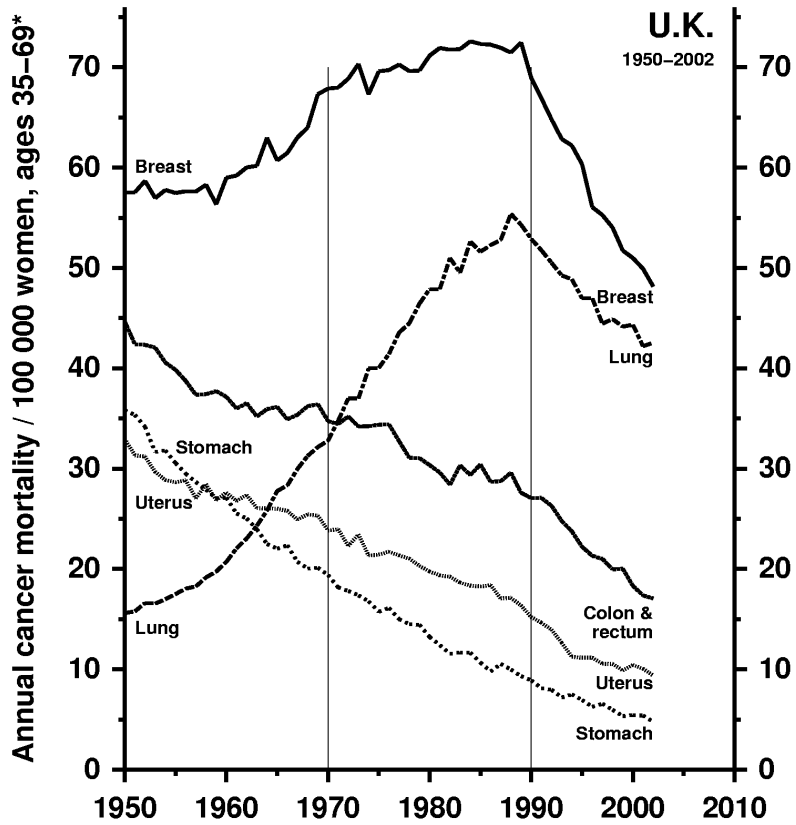



*Mean of annual rates in the component 5-year age groups

Source: WHO mortality & UN population estimates

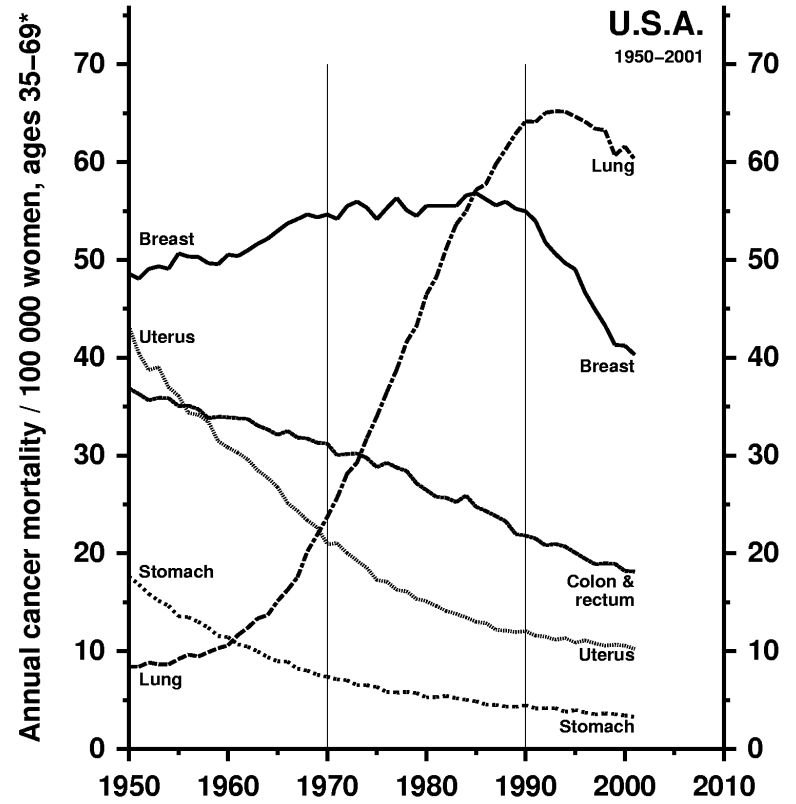

*Mean of annual rates in the component 5-year age groups

Source: WHO mortality & UN population estimates

Brustkrebspatientin in Deutschland

- Diagnose
 - Pat selbst
 - Screening
 - Hausarzt
 - Facharzt
- Operation
 - Brusterhaltend
 - Sentinel
- Bestrahlung etc.



Vorsorge

- Keine Mammografie zur Vorsorge
- Kein Ultraschall zur Vorsorge
- Ab den 50-69 Lebensjahr Screening Mammografie
 - Massenuntersuchung
 - Hohe Qualität der Untersuchung
 - Jedoch wenig Transparenz

Gesetzliche Voraussetzungen:

- Gesetz:
Ab dem 20. Lebensjahr kann eine Frau einmal pro Jahr zur Vorsorge welche gesetzlich geregelt ist. Die Krankenkasse übernimmt dieses
- - Messung des Blutdrucks
- Untersuchung der Scheide, des Muttermundes
- Abstrichabnahme
- Tastuntersuchung der Gebärmutter und der Eierstöcke
- Tastuntersuchung der Achselhöhlen und der Brust (ab dem 30. Lebensjahr)
- Tastuntersuchung des Enddarmes (ab dem 45. Lebensjahr)

Screening

Einladung zur Pressekonferenz am 8. Mai 2009
Präsentation der Ergebnisse der ersten
bundesweiten Befragung zur
Patientinnenzufriedenheit
beim Mammographie-Screening:

Klare Tendenz: Frauen sagen Ja zum Screening,
mehr als 50 Prozent wünschen aber eine
Befundmitteilung
durch den Arzt!

Sektoren-Chaos

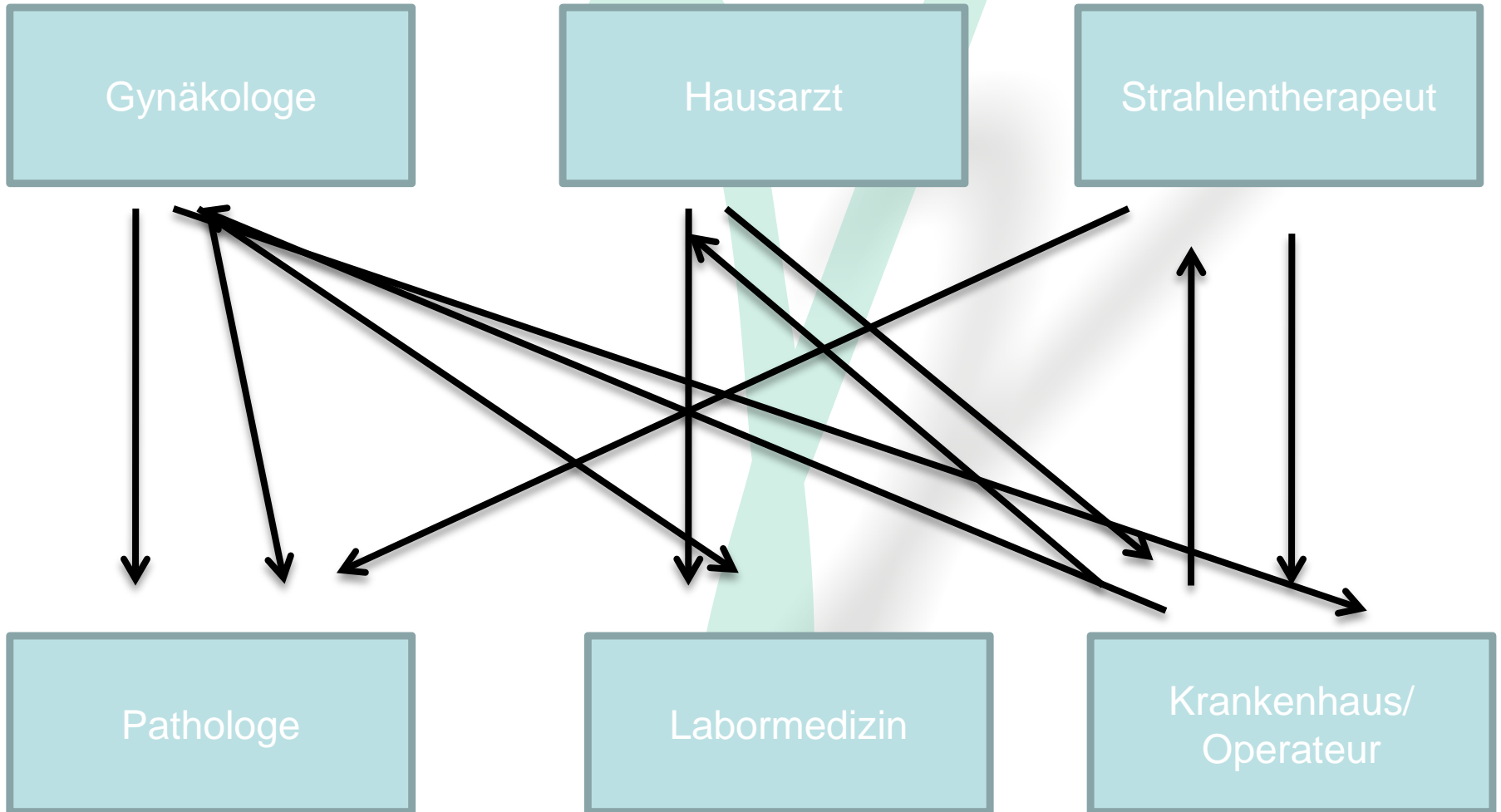

Sektorenübergreifend

Den Wald vor lauter Bäumen nicht sehen

- Oftmals unklare Strukturen
- Nicht genau definierte Kompetenzen
- Wann ist was genug
- Von Richtlinien und Leitlinien

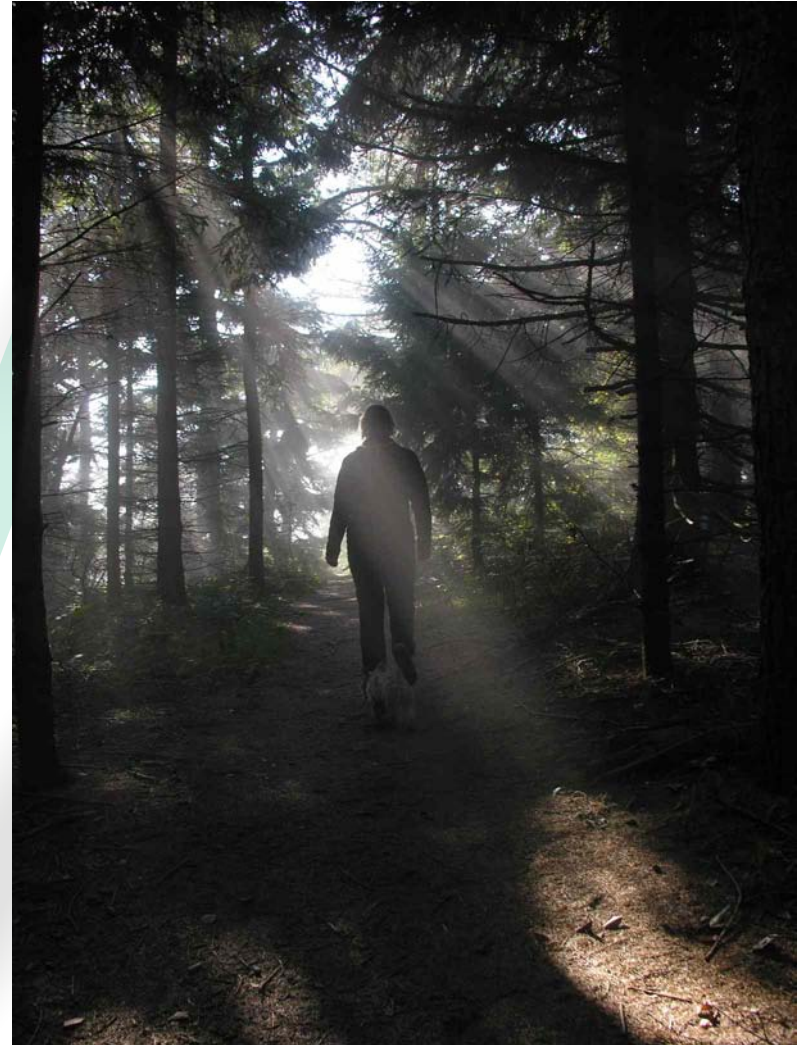

Der Weg durch die Sektoren

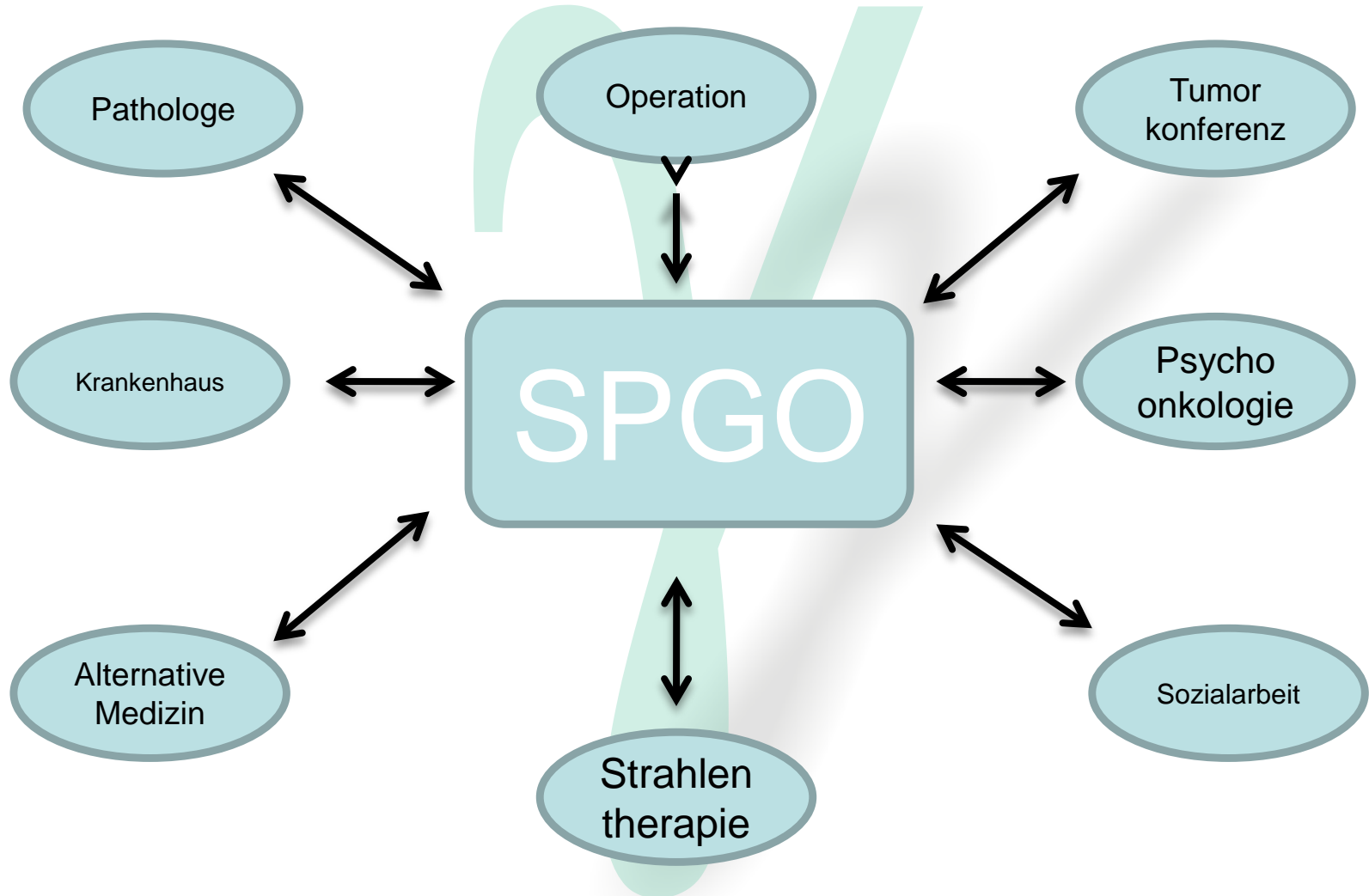

Kompetenz

- Welche Parameter sind für die Therapieentscheidung notwendig?
- Welche Untersuchungsmethoden sind zu welchem Zeitraum die richtigen?
- Hoher Spezialisierungsgrad
- Tumorkonferenz
- Breast Care Nurse
- Studynurse
- Qualifiziertes Team

Breast Care Nurse

Brigitte Overbeck-Schulte, Bundesvorsitzende der Frauenselbsthilfe nach Krebs, beklagte hingegen, dass trotz aller Fortschritte Mängel offensichtlich seien:

Patientinnen würden nicht umfassend über Therapieoptionen informiert, aktuelle Erkenntnisse nicht flächendeckend umgesetzt; die psychosoziale Betreuung sei nicht ausreichend und der Übergang von der stationären in die ambulante Versorgung mangelhaft.

Aufgabenbereich einer BCN:

- Begleitung der onkologischen Sprechstunde
(kurze Anamnesenerhebung, Vitalzeichenkontrolle,
Anfordern von Befunden,
Ausstellung von Formularen, Blutentnahmen)
- pflegerische Beratung
- Case Management
- Unterstützung der Ärzte bei der Umsetzung der
Dokumentation i.R.d. Onkologievereinbarung
- Kurvenvisite der Patienten in der Chemoambulanz
- Vorbereitung und Moderation des Tumorboards

Breast Care Nurse (BCN)

- Aufklärung durch den Arzt
- Erläuterung der Erkrankung genaue Zusammenfassung
- Entscheidung der durchzuführenden Therapie
- Medizinische Kompetenz
- Aufklärung und Führung durch die BCN
- Organisation der Abläufe innerhalb der Therapie
- Hilfestellung in allen Lebenslagen
- „Kümmerer“
- Immer Rücksprache mit dem Behandler

Studienzentrum

- Studien sind Unternehmungen der Pharmaindustrie
- Versuchskaninchen
- Von oben gesteuert
- Undurchdringlich
- Viele Patientinnen haben Angst vor Studien



Sind Studien Sinnvoll ? I

- Studien in Deutschland und Europa unterliegen strengen Normen
- Jede Patientin kann an Studien teilnehmen
- Ausscheiden aus einer Studie jederzeit möglich



Studien Sinnvoll ?

- Dienen dem medizinischen Fortschritt
- Strukturierte medizinische Behandlung
- Neue Präventive Marker
- Neue Behandlungsstrategien
- Neue und verbesserte Therapien

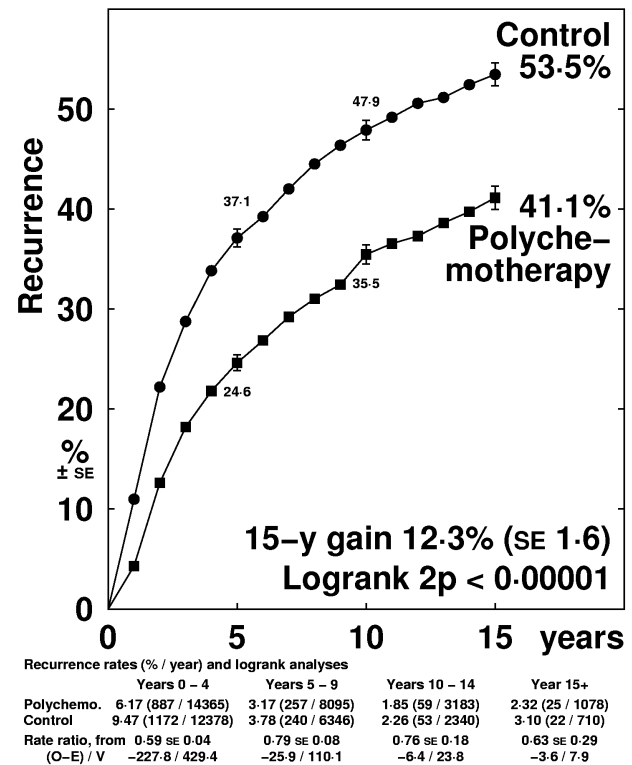

Der Grund warum wir Studien machen

- **Beispiel:**
 - Über Jahrhunderte hielt sich als Behandlungsmethode der Aderlass. Tausende und abertausende Patienten wurden falsch behandelt
 - Erst die Strukturierte Untersuchung brachte den Durchbruch „Der Aderlass verschwand aus den meisten Behandlungen

Schulmedizin

- Alternative Medizin kann helfen, so genau wissen kann man es aber auch nicht
- Schulmedizin sucht Erkenntnis und Wissen anhand von naturwissenschaftlichen Gesetzmäßigkeiten
- Alternative Medizin „In den meisten Fällen“ ist eine empirische Medizin d.h. auf Erfahrung beruhend, daher kaum messbar

Studiensekretariat

- Kompetente Aufklärung
- Strukturierte Beratung
- Stringente Organisation zum Studienablauf
- Transparenz
- Kompetenz

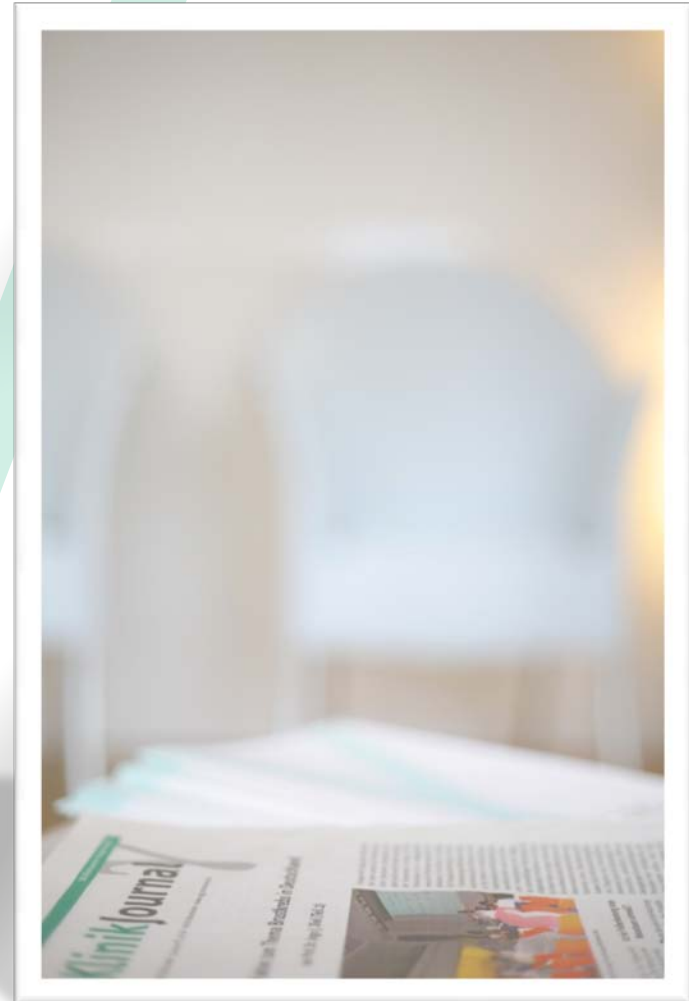

Hohe Kompetenz durch Strukturierte Behandlung

- Breast Care Nurse
- Immer (fast immer) gleicher Arzt
- Austausch
- Hohe Spezialisierung
- Redundanz und dadurch Vermeidung von Fehlern
- Zertifizierung
- Meist kurze Wartezeiten

Zusammenfassung

- Individualisierte Behandlung
- Strukturierte Behandlung
- Behandlung nach Leitlinien
- Studienteilnahme falls möglich und Gewünscht
- Zertifiziertes Zentrum



Vielen Dank für Ihre Aufmerksamkeit



Danke dem gesamten
Team der SPGO

Danke den Sponsoren